

Maandrapport februari 2020  
AEGON Levensverzekering N.V. re.  
Stichting Pensioenbelangen Unirobe  
Meeùs Groep Nedasco

## Inhoudsopgave

<b>Portefeuilleontwikkeling</b>	<b>2</b>
<b>Recente marktontwikkelingen</b>	<b>3</b>
<b>Disclaimer</b>	<b>4</b>
<b>Contact</b>	<b>5</b>

## Portefeuilleontwikkeling februari 2020

	Begin van de periode		Transacties			Einde van de periode	
		%	Netto Investerings	Resultaat	Directe Opbrengsten		%
<i>Bedragen in € 1.000</i>							
Aandelen	46.672	60,8	0	-3.465	0	43.207	59,1
Obligaties	29.927	39,0	0	-169	0	29.758	40,7
Liquide Middelen	188	0,2	-9	0	0	179	0,2
<b>Totaal Portefeuille</b>	<b>76.787</b>	<b>100</b>	<b>-9</b>	<b>-3.634</b>	<b>0</b>	<b>73.144</b>	<b>100</b>

	Begin van de periode		Transacties			Einde van de periode	
		%	Netto Investerings	Resultaat	Directe Opbrengsten		%
<i>Bedragen in € 1.000</i>							
<b>Aandelen</b>							
Northern Trust World Euro Hedged Equity Index Fund CCF – Custom ESG (aandelen ontwikkelde markten)	39.475	84,6	0	-3.186	0	36.289	84,0
Northern Trust Emerging Markets Index Fund – Custom ESG (aandelen opkomende markten)	7.198	15,4	0	-279	0	6.918	16,0
<b>Totaal Aandelen</b>	<b>46.672</b>	<b>100</b>	<b>0</b>	<b>-3.465</b>	<b>0</b>	<b>43.207</b>	<b>100</b>
<b>Obligaties</b>							
BMO Global Total Return Bond Fund	29.927	100,0	0	-169	0	29.758	100,0
<b>Totaal Obligaties</b>	<b>29.927</b>	<b>100</b>	<b>0</b>	<b>-169</b>	<b>0</b>	<b>29.758</b>	<b>100</b>

## Recente marktontwikkelingen

Rendement Aandelenmarkten in Euro's

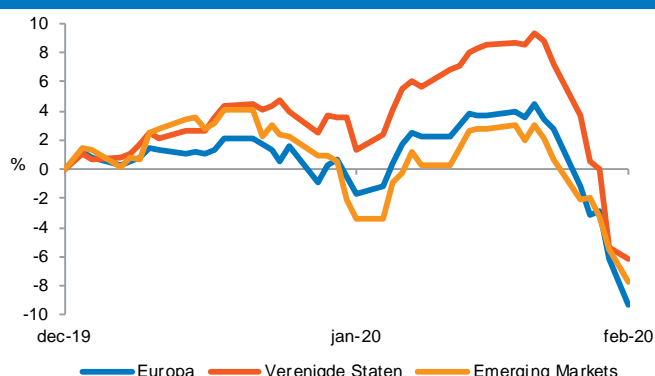

Euro Swap Yield Curve

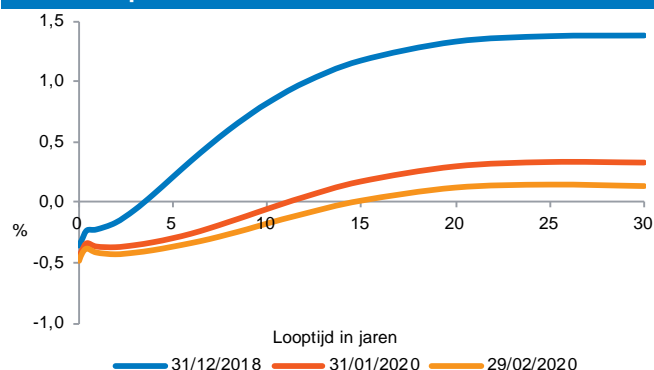

Aandelenbeurzen in lokale valuta*	31/01/2020	29/02/2020	Maand	YTD
AEX Index	590	539	-8,5%	-10,8%
FTSE 100 Index	7.286	6.581	-9,7%	-12,8%
S&P 500 Index	3.226	2.954	-8,4%	-8,6%
Hang Seng Index	26.313	26.130	-0,7%	-7,3%
Nikkei 225 Index	23.205	21.143	-8,9%	-10,6%

Grondstoffen*	31/01/2020	29/02/2020	Maand	YTD
Brent Olie	58	51	-13,1%	-23,5%
Goud Prijs	1.584	1.610	1,6%	6,3%
Bloomberg Commodity Index	159	151	-5,0%	-12,0%

Vastrentende waarden indices*/**	31/01/2020	29/02/2020	Maand	YTD
Euro Bond Index*	270	271	0,3%	2,3%
Emerging Markets Debt Bond Index*	897	890	-0,8%	0,9%
High Yield Index**	315	309	-1,6%	-1,8%
Credits Index**	249	250	0,6%	2,3%

Euribor*	31/12/2019	31/01/2020	29/02/2020
Euribor 3 mnds %	-0,38	-0,39	-0,42
Euribor 6 mnds %	-0,32	-0,34	-0,39
Euribor 12 mnds %	-0,25	-0,28	-0,31

Officiële rentetarieven*	31/12/2019	31/01/2020	29/02/2020
Eurozone	0,00	0,00	0,00
Japan	-0,07	-0,04	-0,03
Groot-Brittannië	0,75	0,75	0,75
Verenigde Staten	1,75	1,75	1,75
Inflatie Nederland	2,72	1,85	

Valuta (t.o.v. Euro)*	31/12/2019	31/01/2020	29/02/2020
VS Dollar	1,12	1,11	1,10
GB Pond	0,85	0,84	0,86
Japanse Yen	121,77	120,17	118,99
Chinese Yuan	7,81	7,66	7,67

\* Bron: Bloomberg

\*\*Bron: Barclays

## Disclaimer

Dit document wordt u uitsluitend ter informatie verstrekt als onderdeel van onze niet aflatende verplichting u te voorzien van periodieke rapportage over beleggingen die BMO Global Asset Management voor u beheert en strekt derhalve niet tot beleggingsadvies aan u op basis van welke belegging dan ook. Dit document kan niet worden opgevat als of vormt geen onderdeel van een aanbod om in een bepaald type belegging te handelen. Dit document wordt uitsluitend verstrekt om u als onze cliënt van dienst te zijn bij een onafhankelijke evaluatie van uw beleggingen en is niet bedoeld als enige basis voor beleggingsbeslissingen en u mag zich er niet in die zin op verlaten. Dienovereenkomstig dient u uw eigen adviseurs op juridisch, financieel, actuair, boekhoudkundig, verordenend en belastingtechnisch gebied te raadplegen als onderdeel van een onafhankelijke evaluatie als voornoemd.

Anderen dan u als onze cliënt mogen niet naar dit document handelen of zich op dit document verlaten en evenmin mag dit document aan derden worden doorgegeven, behalve aan uw professionele adviseurs die over het document moeten beschikken om u hun diensten te kunnen bieden.

Alle in dit document geboden informatie of analyse met betrekking tot mogelijk beleggingspotentieel en/of de gepresenteerde service is: (i) kenmerkend voor een reeks resultaten; (ii) is gebaseerd op bepaalde veronderstellingen en de huidige marktomstandigheden; (iii) is niet bedoeld allesomvattend te zijn; (iv) kan tot stand zijn gekomen met gebruikmaking van bedrijfseigen modellen van BMO Global Asset Management, historische marktgegevens en statistische informatie ontleend aan verschillende bronnen van derden die niet door BMO Global Asset Management zijn nagetrokken en subjectieve interpretatie van de zijde van BMO Global Asset Management; en (v) is onderhevig aan wijzigingen zonder kennisgeving.

De beleggingen die in dit document aan bod komen, zijn mogelijk inclusief derivaten die in hoge mate risicodragend en complex van karakter kunnen zijn. In het verleden behaalde resultaten bieden geen garantie voor de toekomst. De waarde van beleggingen en de daaruit verkregen inkomsten kunnen dalen en stijgen als gevolg van marktschommelingen of schommelingen in valutakoersen en wellicht krijgt u het oorspronkelijke bedrag dat u bij BMO Global Asset Management heeft ingelegd niet terug.

De in dit document vermelde waarderingsgegevens met betrekking tot derivaten waarbij is aangegeven dat deze van als serviceproviders optredende derden zijn verkregen of door BMO Global Asset Management worden aan u uitsluitend voor intern gebruik verstrekt (inclusief verstrekking aan uw professionele adviseurs die over de voornoemde gegevens moeten beschikken en deze moeten gebruiken in verband met uw normale bedrijfsactiviteiten) of om te voldoen aan door overheidsinstellingen of verordenende instanties opgelegde rapportageverplichtingen en onder voorwaarde dat de voornoemde gegevens niet aan of naar derden worden gedistribueerd, gepubliceerd, gekopieerd, uitgezonden, gereproduceerd, overgedragen of gerouteerd. U bent niet gerechtigd te vertrouwen op de nauwkeurigheid of andere eigenschappen van de voornoemde gegevens (ongeacht de verzendmethode of bron daarvan). Dienovereenkomstig erkent en aanvaardt u dat elk gebruik dat u van deze gegevens verkiest te maken geheel op eigen risico geschiedt, behalve voor zover de voornoemde gegevens door BMO Global Asset Management onjuist zijn overgedragen als gevolg van nalatigheid, opzettelijke niet-naleving of fraude en er geen verklaring of garantie door BMO Global Asset Management is gegeven met betrekking tot de nauwkeurigheid of volledigheid van de gegevens of de redelijkheid van veronderstellingen op basis van de gegevens. BMO Global Asset Management is een handelsnaam van BMO Asset Management Netherlands B.V., die gemachtigd is door en onder toezicht staat van de Autoriteit Financiële Markten.

## Contact

### BMO Global Asset Management (EMEA) - Hoofdkantoor

Exchange House

Primrose Street

London EC2A 2NY

Tel: +44 (0) 20 7628 8000

### Nederland

Jachthavenweg 109 e

1081 KM Amsterdam

Tel: +31 (0) 20 582 3000

[www.bmogam.nl](http://www.bmogam.nl)